



Pasos para realizar una

# MATRÍCULA

**SIMULACROS**

1

Ingresar a la página web del  
**CEPRE - UNALM:**

<https://www.preuniversidadagraria.edu.pe/>

2

Buscar en Informes  
la opción **MATRÍCULA**  
y hacer clic. O ingresar  
por medio del siguiente  
link:

**MATRÍCULA**

[https://preuniversidadagraria.edu.pe/inscripcion\\_2024/](https://preuniversidadagraria.edu.pe/inscripcion_2024/)

3

Primero es necesario **Crear una cuenta**. Recuerda llenar el formulario con datos reales para evitar inconvenientes. Finalmente hacer clic en el botón **Registrar**.

### Matrícula en línea

Numero de documento:*	76210510	Tipo de documento:*	DNI
Correo electronico:*	a_salvador@h		
Contraseña:*	.....	Confirmar contraseña:*	.....
Nombres:*	Gabriella Mari		
Apellido paterno:*	Salvador	Apellido materno:*	Calle

REGISTRAR

4

**Ingresar** su número de **DNI** y la clave que creó en el paso 3. Luego dar clic en el botón **Iniciar sesión**.

## Matrícula en línea

Documento de  
identidad:

Contraseña:

INICIAR SESIÓN

No tienes cuenta? ... [Crear cuenta](#)

Olvido su clave? ... [Recupere su clave aquí](#)

5

Ingresamos a **Simulacro**.

 Simulacro

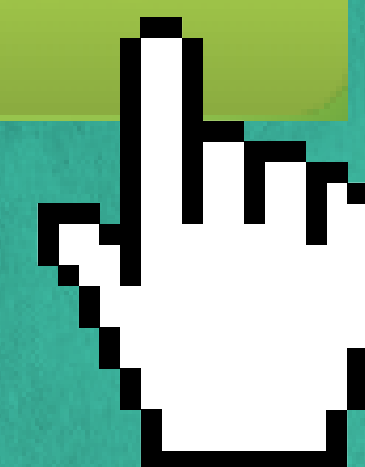

6

Deberá rellenar todos los datos solicitados.

**Al final obtendrá el número de convenio, su código de pago y el monto total a pagar.**

7

Acercarse a pagar a cualquier agencia del **Banco BBVA** o desde la **APP del BBVA**. **Recuerda esperar 1 hora** para realizar el pago.

#### Datos de referencia

Se registro correctamente

**Numero de convenio: 4990**

**Su código de pago es:10012**

**El monto a pagar es: S/ 59.00**





¡Y listo!  
Finalmente estás

**MATRICULADO**

📞 759-5448 / 468-9319

📞 +51 991 956 943

📘 Cepre Unalm Oficial

📷 Cepreunalm

🌐 <https://www.preuniversidadagraria.edu.pe/>